

Temps d'échanges projet 4P : PATIENTE PARTENAIRE pour les PHARMACIENS de ville et les PATIENTS sous thérapie orale



Une patiente partenaire et une pharmacienne hospitalière viennent à votre rencontre en Nouvelle Aquitaine.



Une expérience immersive, en petit comité, au coeur du parcours des patients touchés par un cancer.



Comprenez les enjeux du parcours patient, enrichissez votre expertise et découvrez comment améliorer votre pratique.



Rejoignez-nous pour faire la différence, et jouez le jeu de l'accompagnement.

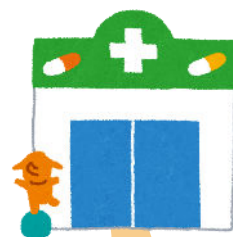

Planning des rencontres
présentiel et à distance ci-dessous

Contact, inscription auprès de a.lecler@bordeaux.unicancer.fr
Préciser date, nom, prénom, téléphone et nom de l'officine.
Nombre de places limitées. Réservé aux pharmaciens de ville.

Projet
soutenu par

Fondation
de
France

Temps d'échanges projet 4P :
PATIENTE PARTENAIRE pour les **PHARMACIENS**
de ville et les **PATIENTS** sous thérapie orale

1er semestre 2025

Rendez-vous près de
chez vous de 20h à 21h30
ou à distance !



A distance :

- lundi 13/01 de 13h30 à 15h
- lundi 10/02 de 13h30 à 15h
- lundi 17/03 de 13h30 à 15h
- lundi 14/04 de 13h30 à 15h
- lundi 19/05 de 13h30 à 15h
- lundi 16/06 de 13h30 à 15h
- lundi 07/07 de 13h30 à 15h

Lien de connexion envoyé après
confirmation d'inscription.



Dates à venir en Dordogne,
Charente, Lot et Garonne
et dans les Landes.

Inscription

Contact, inscription auprès de a.lecler@bordeaux.unicancer.fr
Préciser date, nom, prénom, téléphone et nom de l'officine.
Nombre de places limitées. Réservé aux pharmaciens de ville.

LA ROCHE POSAY - Pavillon Rose
jeudi 17/04

SAINTES - Les Enchanteuses
jeudi 07/07

LESPARRE MEDOC - Rose Medoc
jeudi 19/06

LIBOURNE - Personn'elles
jeudi 22/05

BORDEAUX - Espace Ligue
jeudi 20/03

ST PEE / NIVELLE - Maison Goxa
Leku jeudi 16/01

PAU Espace Ligue
jeudi 13/02

Projet
soutenu par

Fondation
de
France