

Temps d'échanges projet **4P** :  
**P**ATIENTE **P**ARTENAIRE pour les **P**HARMACIENS  
de ville et les **P**ATIENTS sous thérapie orale



Une patiente partenaire et une pharmacienne hospitalière viennent à votre rencontre en Nouvelle Aquitaine.



Une expérience immersive, en petit comité, au coeur du parcours des patients touchés par un cancer.



Comprenez les enjeux du parcours patient, enrichissez votre expertise et découvrez comment améliorer votre pratique.



Rejoignez-nous pour faire la différence, et jouez le jeu de l'accompagnement.

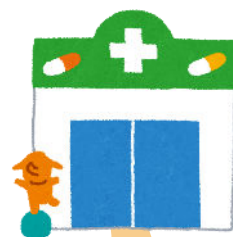

Planning des rencontres  
présentiel et à distance ci-dessous

Contact, inscription auprès de [a.lecler@bordeaux.unicancer.fr](mailto:a.lecler@bordeaux.unicancer.fr)  
Préciser date, nom, prénom, téléphone et nom de l'officine.  
Nombre de places limitées. Réservé aux pharmaciens de ville.

Projet  
soutenu par

Fondation  
de  
France

Temps d'échanges projet **4P** :  
**P**ATIENTE **P**ARTENAIRE pour les **P**HARMACIENS  
de ville et les **P**ATIENTS sous thérapie orale

1er semestre 2025

Rendez-vous près de  
chez vous de 20h à 21h30  
ou à distance !



A distance :

- lundi 17/03 de 13h à 14h30
- lundi 14/04 de 13h à 14h30
- lundi 19/05 de 13h à 14h30
- lundi 16/06 de 13h à 14h30
- lundi 07/07 de 13h à 14h30

Lien de connexion envoyé après  
confirmation d'inscription.



Dates à venir en Dordogne,  
Charente, Lot et Garonne  
et dans les Landes.

Inscription

Contact, inscription auprès de [a.lecler@bordeaux.unicancer.fr](mailto:a.lecler@bordeaux.unicancer.fr)  
Préciser date, nom, prénom, téléphone et nom de l'officine.  
Nombre de places limitées. Réservé aux pharmaciens de ville.

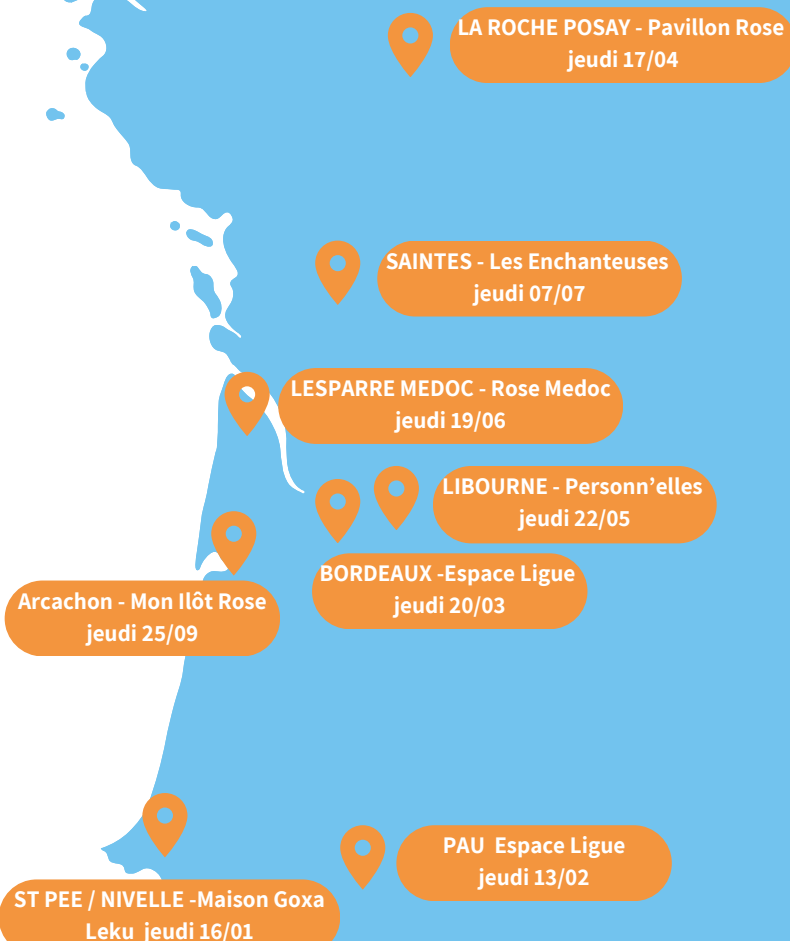

Projet  
soutenu par

Fondation  
de  
France